QUALQUER UM QUE VOCÊ LER
É DIVERTIDO

WANI MAGAZINE COMICS

TOSHIO MAEDA TOSHIO MAEDA TOSHIO MAEDA TOSHIO MAEDA TOSHIO MAEDA-MEE-MEE-MEE-AKI UCHIYAMA-AKI UCHIYAMA-ISSAKU WAKE JUNICHI NOJO-MUKASHI TONAMI...-KAZUO TADA-SHUJI KIMURA-TAKASHI ARASHIRO-KEITA MIZUNO-TARO NAKAYAMA-SHRIMP KOBAYASHI-TATSUYA SHINGYOJI-AYURU MINAZUKI-ROTSUKI DOJI VOL. 6-HABU GOES VOL. 2-MEAT MAN VOL. 2-ADVENTURE KID VOL. 4-ARMORED HUMAN LEGEND BODY VOL. 2-BURN, IRON MAN VOL. 4-THE NEIGHBOR I'M CURIOUS ABOUT-KOTETSU'S GREAT ADVENTURE ①②-BISHOJO HIME JIGOKU JUMP-BISHOJO SEISHUN SHICHAU NE VOL. 4-SHIRO JIMBO/ISSAKU WAKE-FROM TODAY, A SLIGHTLY FEVERISH PERSON VOL. 5-SHIRO JIMBO/ISSAKU WAKE-WOMAN IS HIDING VOL. 2-MASASHI TAKAYAMA/ISSAKU WAKE-10 SECONDS BEFORE THE REAL THING-MAN OF HEAVEN-THAT GIRL AND PARADISE-EXCUSE ME-SHANGHAI STREET LOVE-SUPERMAN GONG-GUILLOTINE CLAW VOL. 3-HIGH SCHOOL GAMBLER-SUPER SAEKO-PRIVATE GENJI ACADEMY VOL. 2-MICHIO TERAOKA-HONG KONG SPECIAL INVESTIGATION LADY ①-BEAST ARCHIPELAGO VOL. 4-CROQUIS-TATSUYA TOMIMOTO-HELLO FROM THE NORTH COUNTRY-HELLO FROM THE NORTH COUNTRY-YUSURA

アクションカメラ・コミックス

CLASSE DE MONSTROS (FORMATO A5, VOL. 2)-DEPOIS DA AULA EXPULSO (FORMATO A5)- ———— -TOSHIO MAEDA-TOSHIO MAEDA

好評発売中！

競馬雑学・ちょっとウマい話 ———— 井崎脩五郎 沼田清
まんが・オグリキャップ物語 —— 沼田清 週刊競馬報知・監修

mangatranslator.ai - gemini-flash-2.0

ワニマガジン・コミックス

WANIMAGAZINE-SHA

REVISTA 53811 - PREÇO DE TABELA PARA MENORES
DE 18 ANOS 500 IENES (485 IENES SEM IMPOSTO)
REVISTA 53811—18 ISBN4-89829-118-X C0379 P500E

MEEの新世界発見！

O MUNDO DE MI-KUN SE EXPANDIU COM UM DESENVOLVIMENTO AGRADÁVEL!

前田俊夫のSFホラーコミックス

A LENDA DO SUPER DEUS QUE DESPERTOU DE UM SONO DE 3000 ANOS AGORA REVIVE! UMA OBRA DE ENTRETENIMENTO COM AÇÃO DIVERTIDA E EMOÇÃO QUE MEXE COM A ALMA. TOTAL DE 6 VOLUMES.

ワニマガジン・コミックス 218

小鉄の大冒険 2

1992年12月1日 初版発行
著 者 M E E
発行所 ㈱ワニマガジン社
☎03(3357)2911(代)

mangatranslator.ai gemini-flash-2.0

ワニマガジンコミックス

小鉄の大冒険 2

MEE

C218★

ワニマガジン社

ワニマガジン・コミックス

ワニマガジン社

mangatranslator.ai gemini-flash-2.0

WANI MAGAZINE COMICS

mangatranslator.ai gemini-flash-2.0

mangatranslator.ai gemini-flash-2.0

小鉄の大冒険2
MEE
みいくん

小鉄の大冒険 2

CONTENTS

CAPÍTULO 8 CAPÍTULO 9
ESPADA DEMONÍACA 29
CAPÍTULO 10 MULHER
ASHURA 53 CAPÍTULO 11
KAGE WANI CHEGA 81
CAPÍTULO 12 CORRENDO
ATRÁS DAQUELE
TATSUYA 135 EXTRA
DIÁRIO DO MUKAI-KUN A
FAMOSA VOVÓ AZAMI

SÃO REVELADOS. KAZAMATSURI RANPAKU, QUE ESTÁ COM SUA NETA YUMI, FICA AGITADO AO OUVIR O NOME AZAMI, O QUE INDICA QUE HÁ ALGO POR TRÁS DISSO. DESDE QUE BEBEU COM O MESTRE DE TATSUYA, SEIONJI, KOTETSU PRESENTEOU TATSUYA COM UM CHOCOLATE DE DIA DOS NAMORADOS POR IMPULSO, MAS O CORAÇÃO DELE CONTINUA EM TURBULÊNCIA. ATÉ O VOLUME ANTERIOR, KOTETSU, A IRMÃ DO HOMEM DE FERRO, SUZUKI RIN, VEIO A TÓQUIO PARA VISITAR KUON MIHO. ENQUANTO ISSO, O MESTRE DE MARIONETES MIKADO TATSUYA RECEBEU UM PEDIDO PARA MATAR MIHO, MAS ELE ENVIA SUAS MARIONETES PARA ELIMINAR A INCONVENIENTE KOTETSU, MAS ELA USA O ESTILO KYOHATSU ENSINADO POR DAIMONJI AZAMI, E SUA TÉCNICA

mangatranslator.ai gemini-flash-2.0

mangatranslator.ai gemini-flash-2.0

mangatranslator.ai gemini-flash-2.0

mangatranslator.ai gemini-flash-2.0

mangatranslator.ai - gemini-flash-2.0

mangatranslator.ai gemini-flash-2.0

mangatranslator.ai gemini-flash-2.0

mangatranslator.ai gemini-flash-2.0

mangatranslator.ai gemini-flash-2.0

BUBUZUKE: COMIDA TÍPICA DE KYOTO. É UMA FORMA EDUCADA DE DIZER "VÁ EMBORA!". É USADO PARA EXPRESSAR O DESEJO DE QUE A PESSOA NÃO FIQUE POR MUITO TEMPO. MAS... ISSO É UMA

mangatranslator.ru gemini-flash-2.0

mangatranslator.ai gemini-flash-2.0

※ハライソ―キリシタン用語で天国のこと。

mangatranslator.ai gemini-flash-2.0

mangatranslator.ai gemini-flash-2.0

mangatranslator.ai gemini-flash-2.0

mangatranslator.ai gemini-flash-2.0

mangatranslator.ai gemini-flash-2.0

mangatranslator.ai gemini-flash-2.0

mangatranslator.ai gemini-flash-2.0

mangatranslator.ai

QUE SILÊNCIO ASSUSTADOR, HEIN?
QUE SENSAÇÃO ESTRANHA...
CLOSED
SERÁ QUE A GENTE VOLTA?
AH, JÁ QUE A GENTE VEIO...
CLOSED

mangatranslator.ai gemini-flash-2.0

mangatranslator.ai gemini-flash-2.0

mangatranslator.ai - gemini-flash-2.0

CAPÍTULO 8 / A FAMOSA VOVÓ AZAMI ●
FIM

mangatranslator.ai gemini-flash-2.0

mangatranslator.ai | gemini-flash-2.0

mangatranslator.ai gemini-flash-2.0

mangatranslator.ai - gemini-flash-2.0

mangatranslator.ai / gemini-flash-2.0

mangatranslator.ai gemini-flash-2.0

mangatranslator.ai gemini-flash-2.0

※のれんに腕おしの意

mangatranslator.ai gemini-flash-2.0

mangatranslator.ai gemini-flash-2.0

mangatranslator.ai gemini-flash-2.0

mangatranslator.ai gemini-flash-2.0

mangatranslator.ai gemini-flash-2.0

mangatranslator.ai gemini-flash-2.0

mangatranslator.ai gemini-flash-2.0

mangatranslator.ai gemini-flash-2.0

mangatranslator.ai gemini-flash-2.0

mangatranslator.ai gemini-flash-2.0

mangatranslator.ai gemini-flash-2.0

mangatranslator.ai gemini-flash-2.0

mangatranslator.ai gemini-flash-2.0

* PRIMEIRA GASSAN = DIZEM QUE NÃO ERA HUMANA, MAS UM DEMÔNIO.

mangatranslator.ai gemini-flash-2.0

mangatranslator.ai gemini-flash-2.0

mangatranslator.ai gemini-flash-2.0

mangatranslator.ai gemini-flash-2.0

CAPÍTULO 9 / ESPADA DEMONÍACA ● FIM

mangatranslator.ai gemini-flash-2.0

mangatranslator.ai gemini-flash-2.0

mangatranslator.ai gemini-flash-2.0

mangatranslator.ai gemini-flash-2.0

mangatranslator.ai gemini-flash-2.0

mangatranslator.ai gemini-flash-2.0

mangatranslator.ai gemini-flash-2.0

mangatranslator.ai gemini-flash-2.0

mangatranslator.ai gemini-flash-2.0

mangatranslator.ai gemini-flash-2.0

mangatranslator.ai gemini-flash-2.0

mangatranslator.ai gemini-flash-2.0

mangatranslator.ai gemini-flash-2.0

mangatranslator.ai gemini-flash-2.0

gemini-flash-2.0

mangatranslator.ai gemini-flash-2.0

mangatranslator.ai gemini-flash-2.0

mangatranslator.ai gemini-flash-2.0

mangatranslator.ai gemini-flash-2.0

mangatranslator.ai gemini-flash-2.0

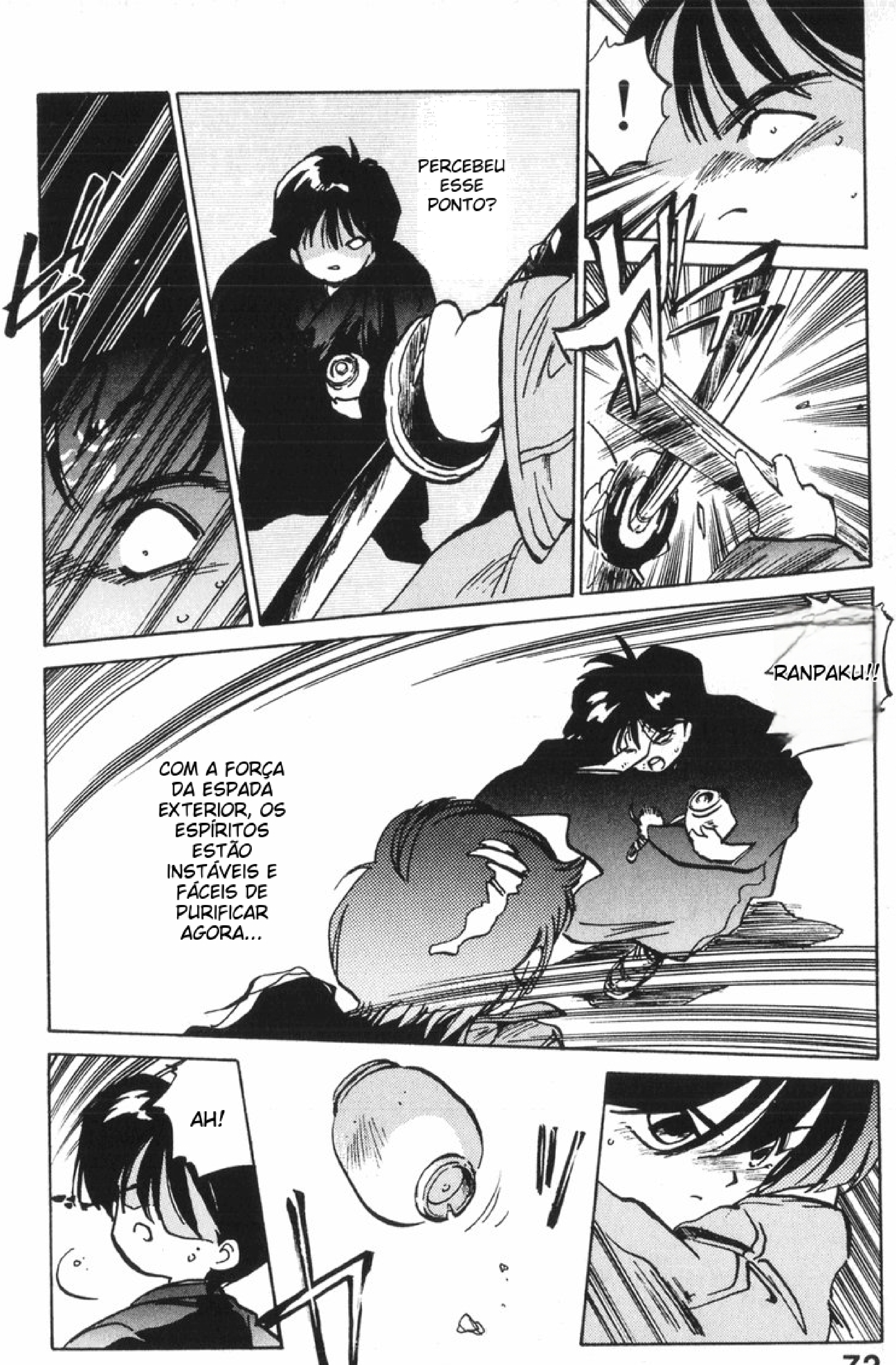

mangatranslator.ai gemini-flash-2.0

mangatranslator.ai gemini-flash-2.0

mangatranslator.ai gemini-flash-2.0

mangatranslator.ai gemini-flash-2.0

CAPÍTULO 10 / A MULHER SHURA ● FIM

mangatranslator.ai gemini-flash-2.0

- A GRANDE AVENTURA DE KOTETSU - EXTRA

mangatranslator.ai gemini-flash-2.0

mangatranslator.ai gemini-flash-2.0

translator.ai gemini-flash-2.0

mangatranslator.ai gemini-flash-2.0

mangatranslator.ai gemini-flash-2.0

mangatranslator.ai gemini-flash-2.0

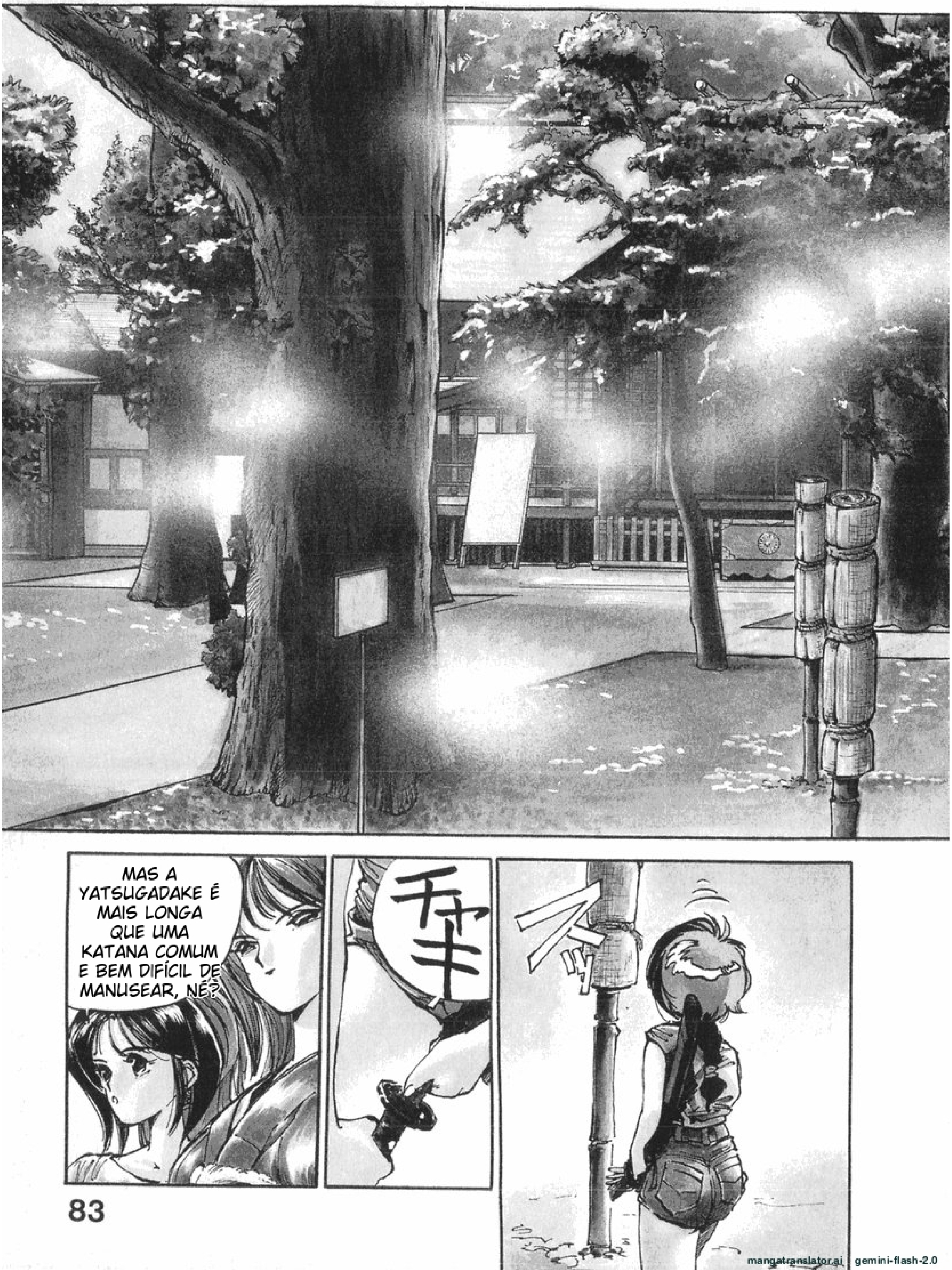

mangatranslator.ai | gemini-flash-2.0

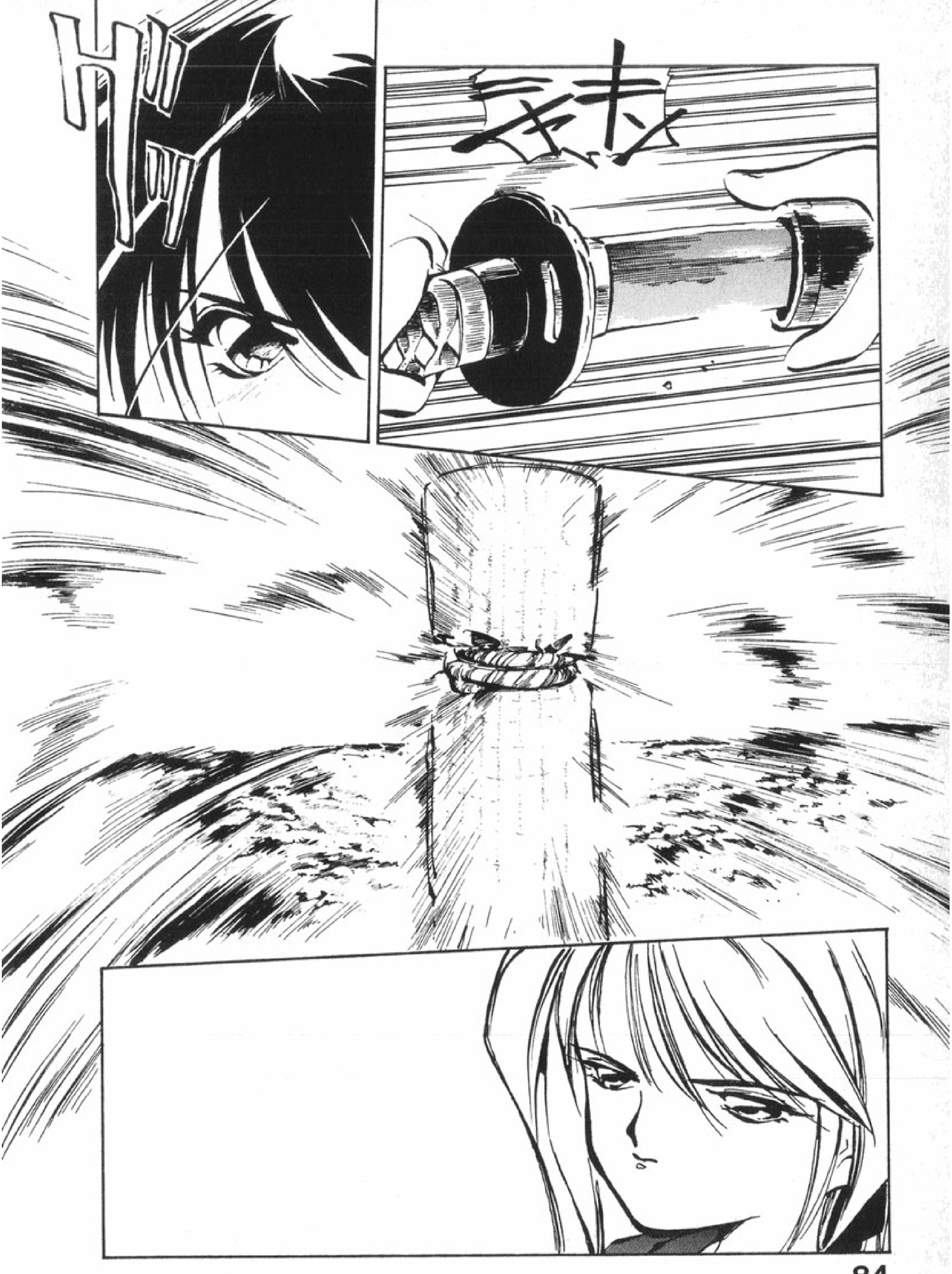

mangatranslator.ai gemini-flash-2.0

mangatranslator.ai gemini-flash-2.0

mangatranslator.ai gemini-flash-2.0

mangatranslator.ai gemini-flash-2.0

mangatranslator.ai gemini-flash-2.0

mangatranslator.ai gemini-flash-2.0

mangatranslator.ai gemini-flash-2.0

mangatranslator.ai gemini-flash-2.0

mangatranslator.ai gemini-flash-2.0

mangatranslator.ai gemini-flash-2.0

mangatranslator.ai gemini-flash-2.0

mangatranslator.ai

mangatranslator.ai gemini-flash-2.0

mangatranslator.ai gemini-flash-2.0

mangatranslator.ai gemini-flash-2.0

mangatranslator.ai gemini-flash-2.0

mangatranslator.ai gemini-flash-2.0

mangatranslator.ai gemini-flash-2.0

mangatranslator.ai gemini-flash-2.0

mangatranslator.ai | gemini-flash-2.0

mangatranslator.ai | gemini-flash-2.0

mangatranslator.ai gemini-flash-2.0

はっ

gemini-flash-2.0

mangatranslator.ai gemini-flash-2.0

mangatranslator.ai gemini-flash-2.0

mangatranslator.ai gemini-flash-2.0

mangatranslator.ai gemini-flash-2.0

mangatranslator.ai gemini-flash-2.0

mangatranslator.ai gemini-flash-2.0

mangatranslator.ai gemini-flash-2.0

mangatranslator.ai gemini-flash-2.0

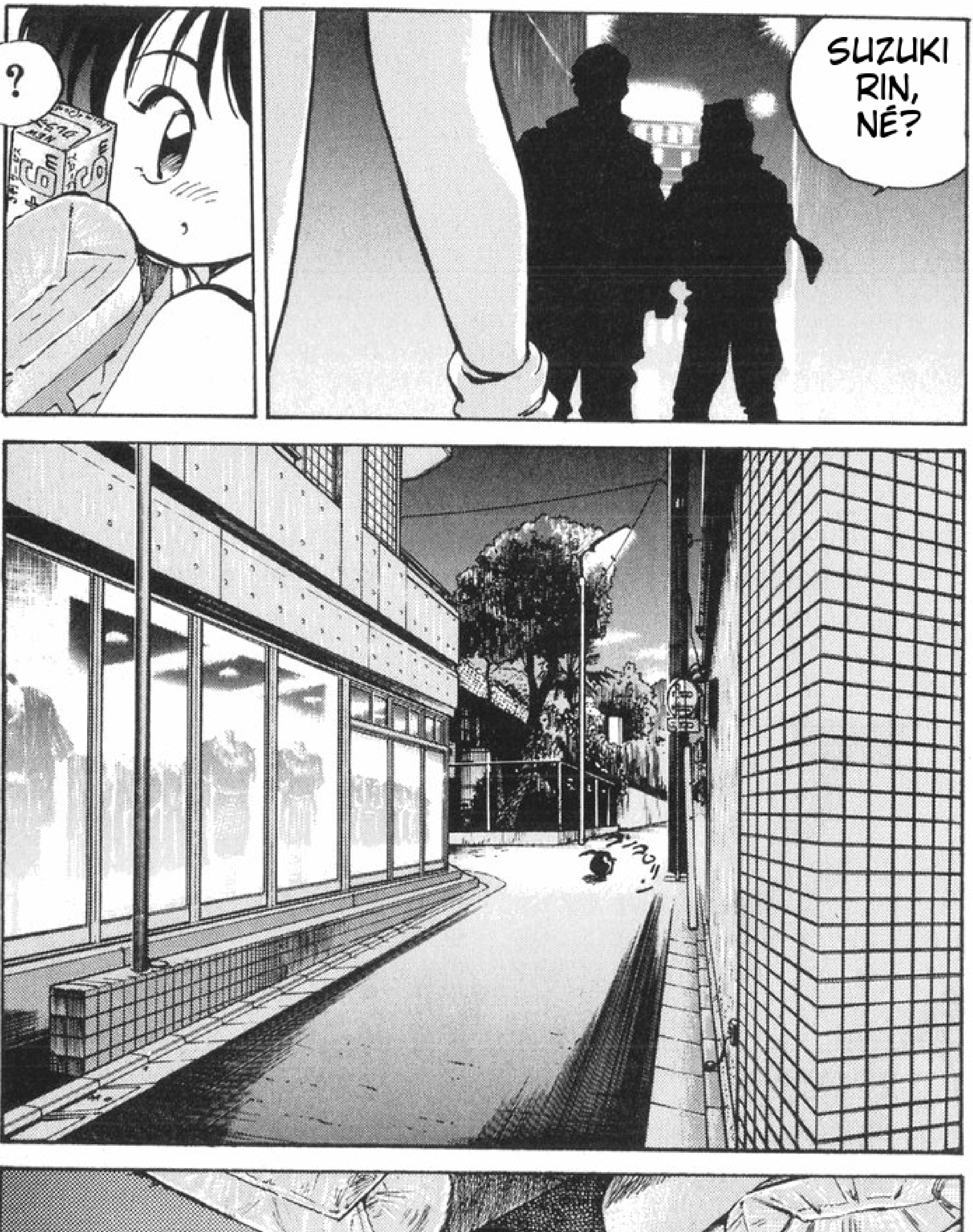

mangatranslator.ai gemini-flash-2.0

mangatranslator.ai gemini-flash-2.0

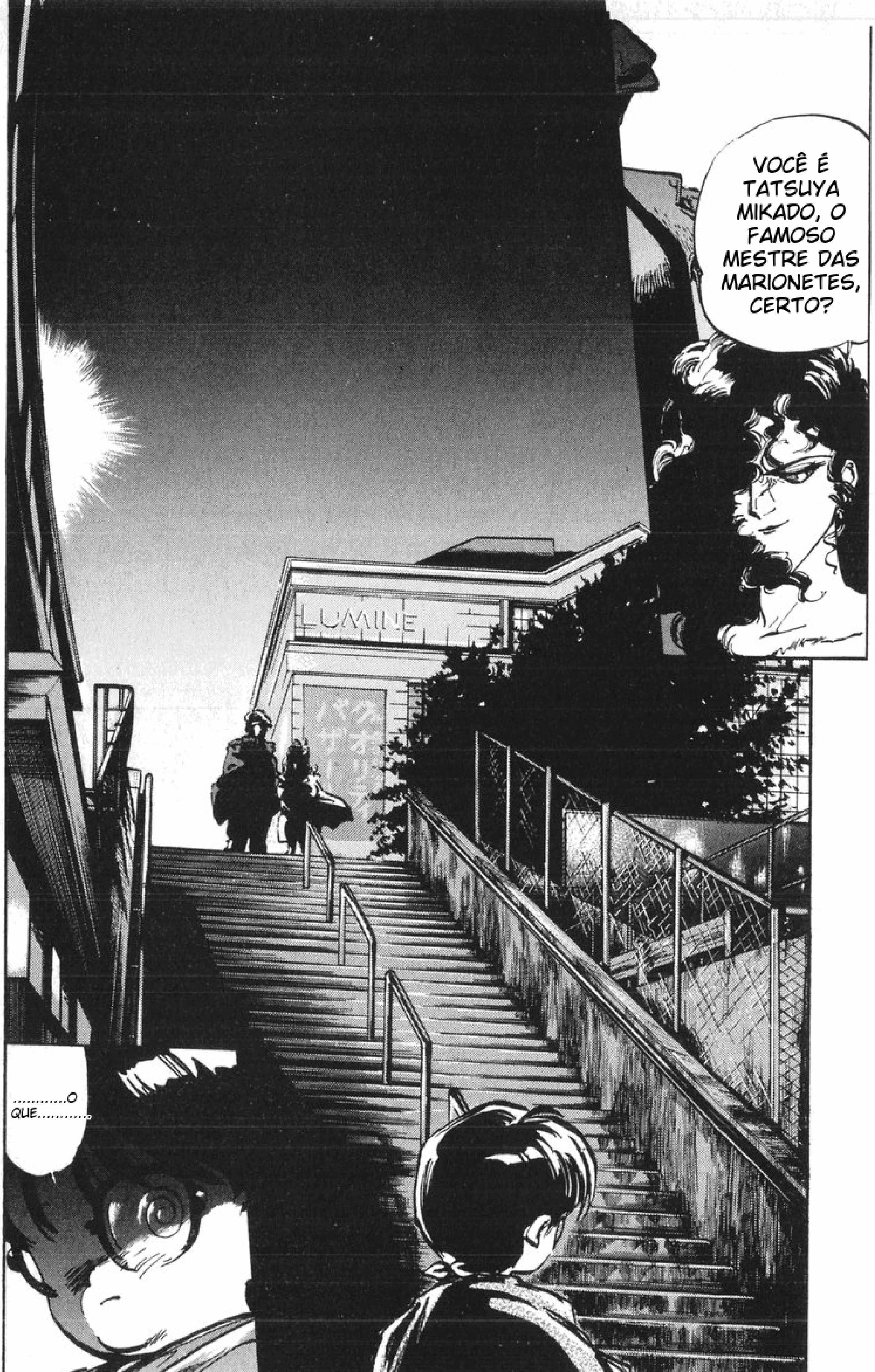

gemini-flash-2.0

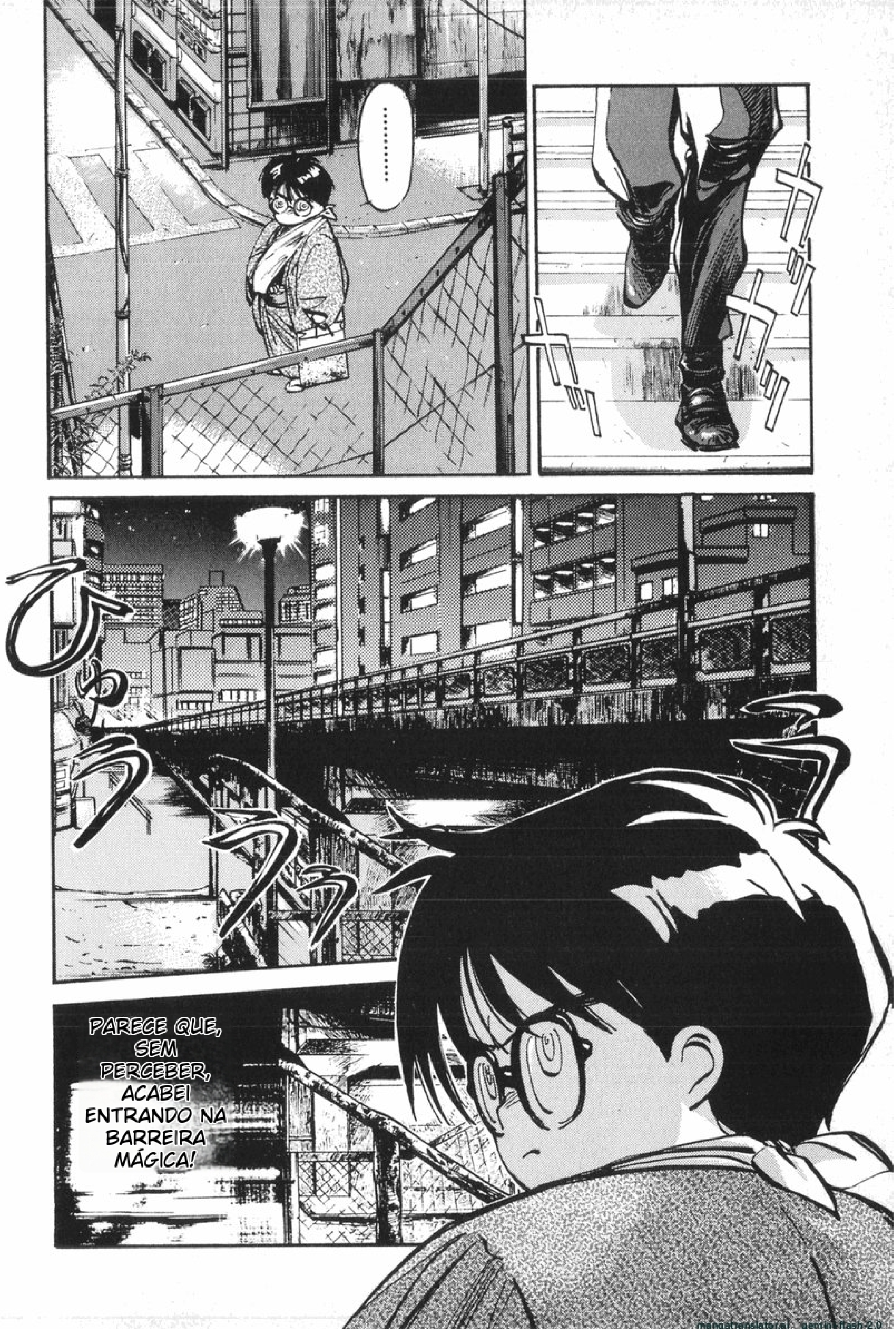

mangatranslator.ai - gemini-flash-2.0

mangatranslator.ai gemini-flash-2.0

mangatranslator.ai gemini-flash-2.0

mangatranslator.ai gemini-flash-2.0

mangatranslator.ai gemini-flash-2.0

mangatranslator.ai gemini-flash-2.0

mangatranslator.ai - gemini-flash-2.0

mangatranslator.ai gemini-flash-2.0

mangatranslator.ai gemini-flash-2.0

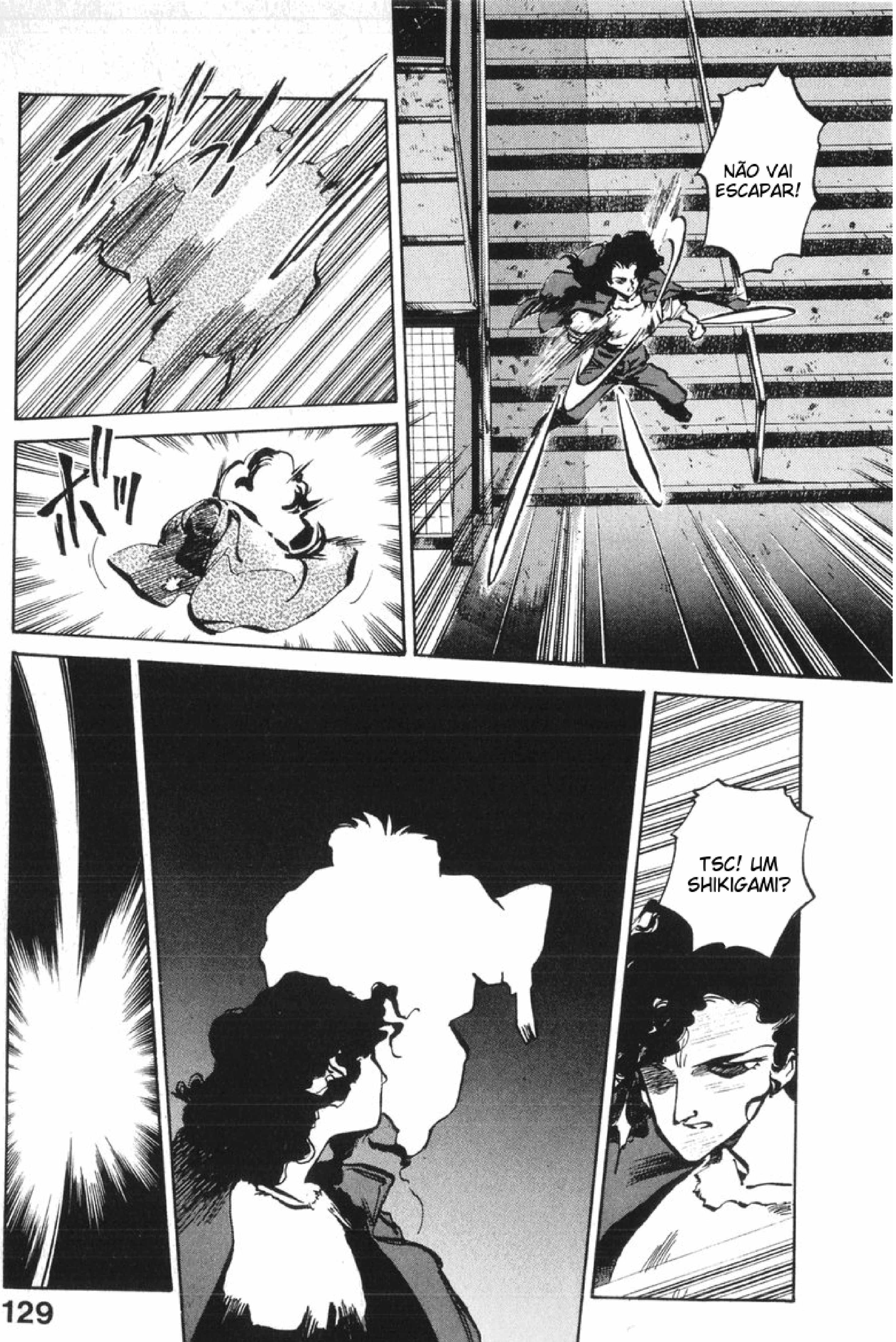

mangatranslator.ai gemini-flash-2.0

mangatranslator.ai gemini-flash-2.0

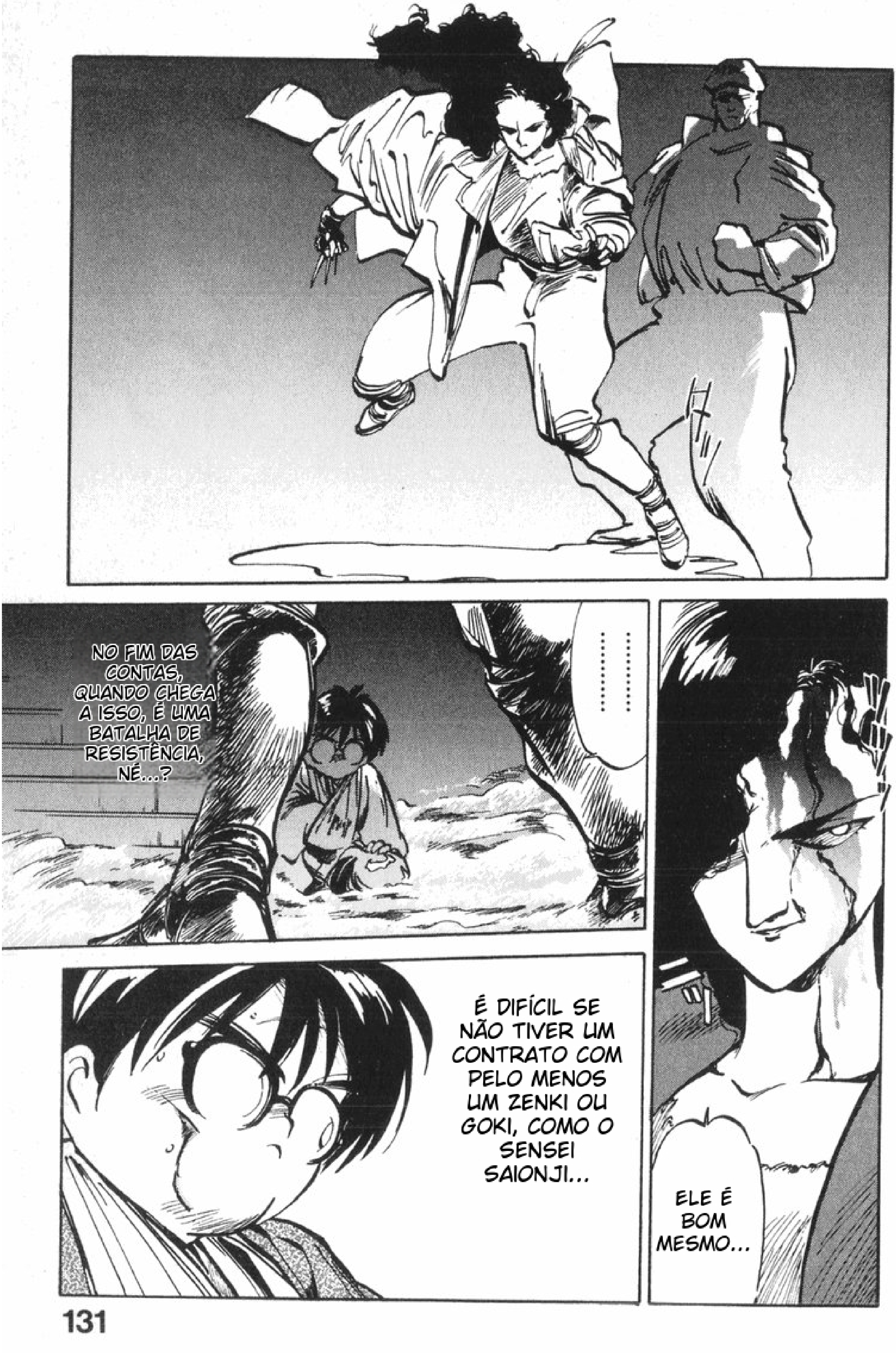

mangatranslator.ai gemini-flash-2.0

mangatranslator.ai gemini-flash-2.0

mangatranslator.ai gemini-flash-2.0

CAPÍTULO 11 / A APARIÇÃO DO KAGE-WANI ● FIM

mangatranslator.ai gemini-flash-2.0

SERÁ QUE A YOUTOU 'TSUKIYAMA' DA RIN-CHAN É PÁREO PARA O NOVO INIMIGO, KAGE WANI?

mangatranslator.ai gemini-flash-2.0

mangatranslator.ai gemini-flash-2.0

mangatranslator.ai gemini-flash-2.0

mangatranslator.ai gemini-flash-2.0

A CAUSA DA MORTE DEVE SER AFUNDAMENTO DE CRÂNIO POR OBJETO CONTUNDENTE.
FOI ESPANCADO COM UM TACO DE METAL? PARECE UM ATAQUE, MAS FOI IMPRESSIONANTE!
PARECE QUE A ARMA FOI LEVADA.
HÁ SINAIS DE LUTA, MAS...
NÃO HÁ SINAIS DE ROUBAS ÍNTIMAS BAGUNÇADAS, ENTÃO NÃO PARECE TER SIDO ABUSO SEXUAL.
E... ESSE MIKADO AQUI?
ESTÁ DESAPARECIDO NO MOMENTO...
O ZELADOR DISSE QUE TATSUYA MIKADO... É UM CERAMISTA PROMISSOR DE APENAS 26 ANOS... E É SOLTEIRO.

mangatranslator.ai gemini-flash-2.0

mangatranslator.ai gemini-flash-2.0

mangatranslator.ai gemini-flash-2.0

mangatranslator.ai gemini-flash-2.0

mangatranslator.ai gemini-flash-2.0

mangatranslator.ai gemini-flash-2.0

mangatranslator.ai gemini-flash-2.0

gemini-flash-2.0

mangatranslator.ai gemini-flash-2.0

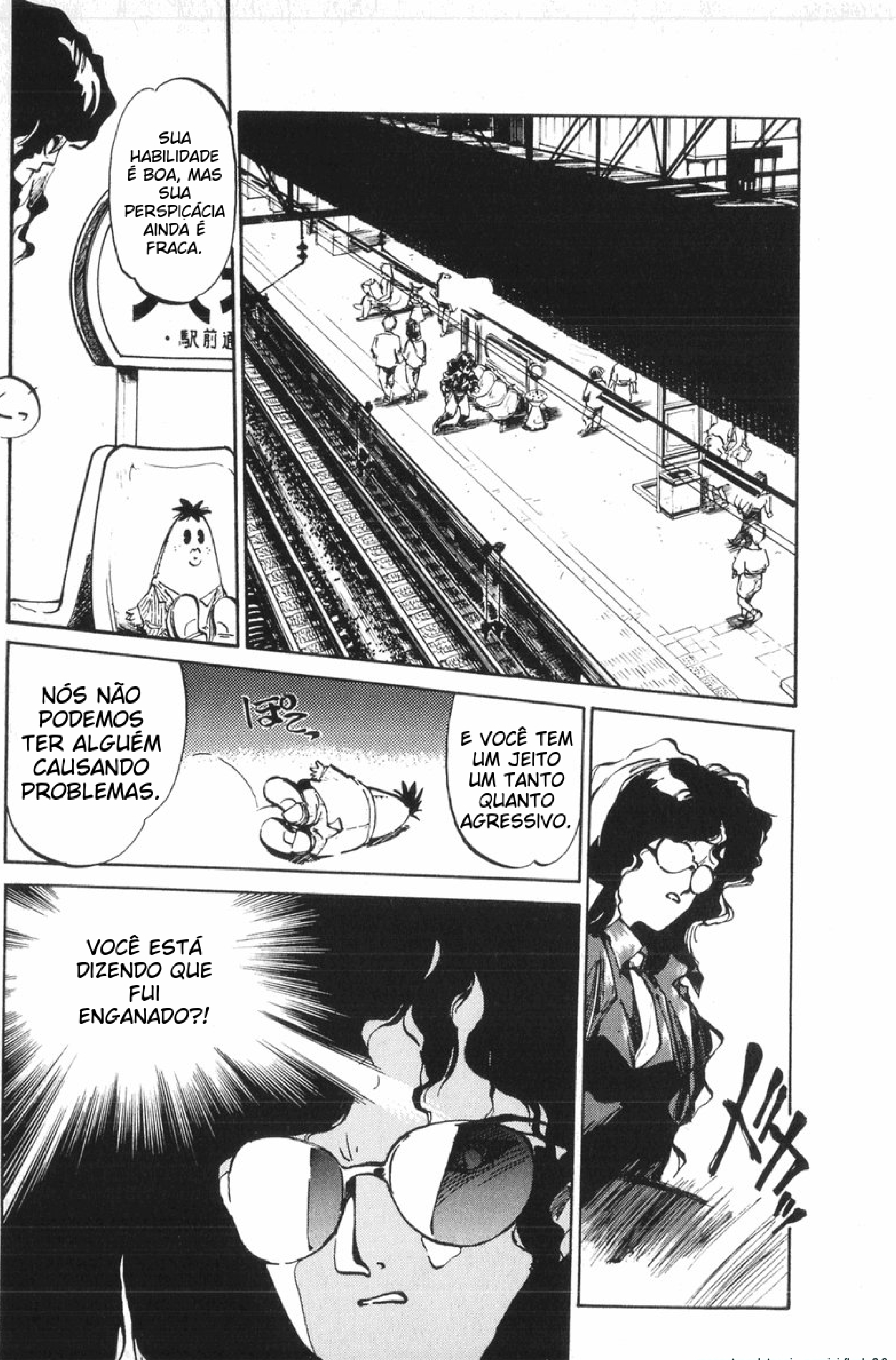

mangatranslator.ai gemini-flash-2.0

mangatranslator.ai gemini-flash-2.0

mangatranslator.ai gemini-flash-2.0

mangatranslator.ai gemini-flash-2.0

mangatranslator.ai gemini-flash-2.0

mangatranslator.ai gemini-flash-2.0

mangatranslator.ai gemini-flash-2.0

mangatranslator.ai gemini-flash-2.0

mangatranslator.ai gemini-flash-2.0

mangatranslator.ai gemini-flash-2.0

mangatranslator.ai gemini-flash-2.0

mangatranslator.ai gemini-flash-2.0

mangatranslator.ai gemini-flash-2.0

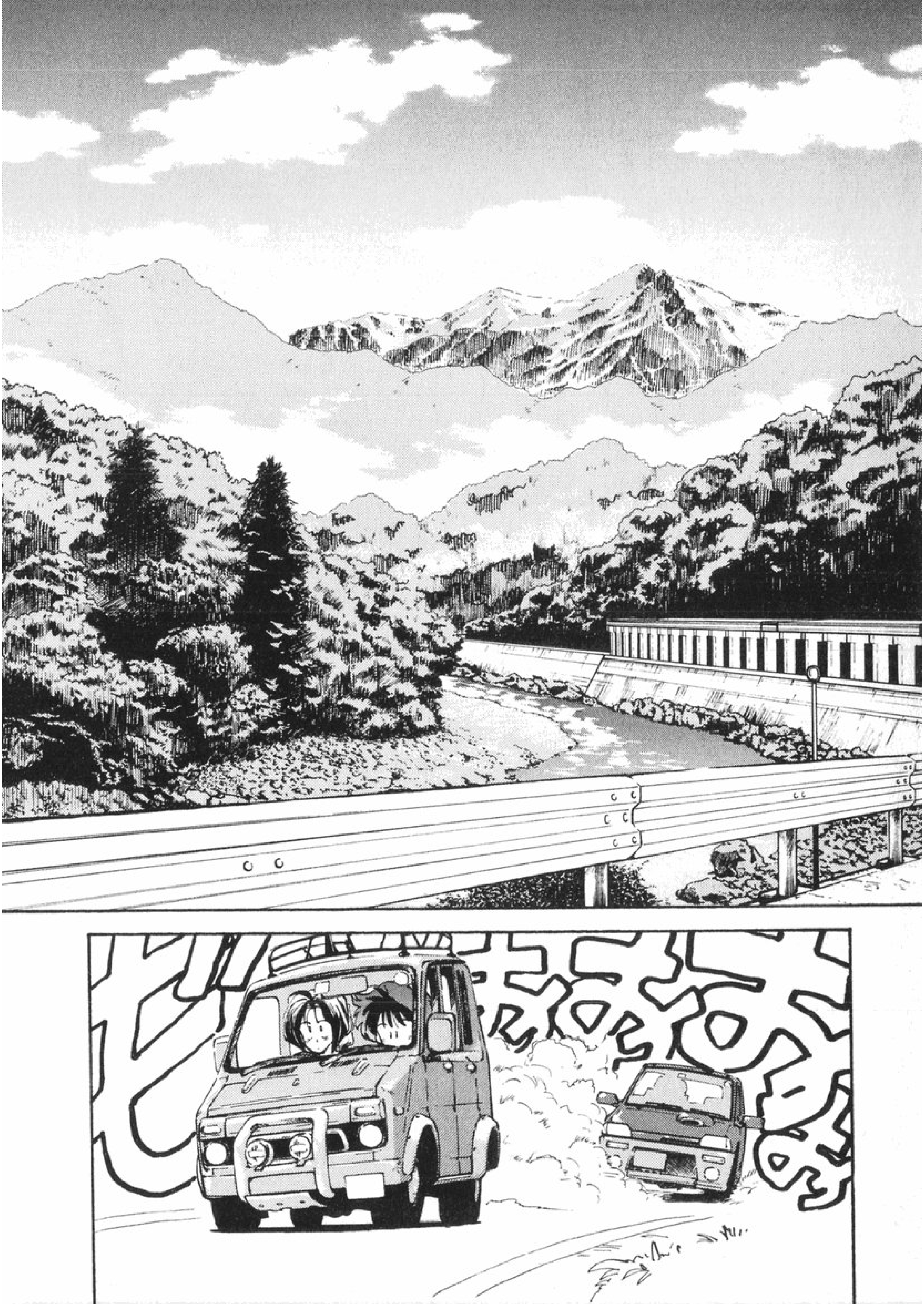

mangatranslator.ai gemini-flash-2.0

mangatranslator.ai gemini-flash-2.0

mangatranslator.ai gemini-flash-2.0

mangatranslator.ai gemini-flash-2.0

mangatranslator.ai gemini-flash-2.0

mangatranslator.ai gemini-flash-2.0

※どーしよう

mangatranslator.ai gemini-flash-2.0

mangatranslator.ai gemini-flash-2.0

mangatranslator.ai gemini-flash-2.0

mangatranslator.ai gemini-flash-2.0

mangatranslator.ai gemini-flash-2.0

mangatranslator.ai gemini-flash-2.0

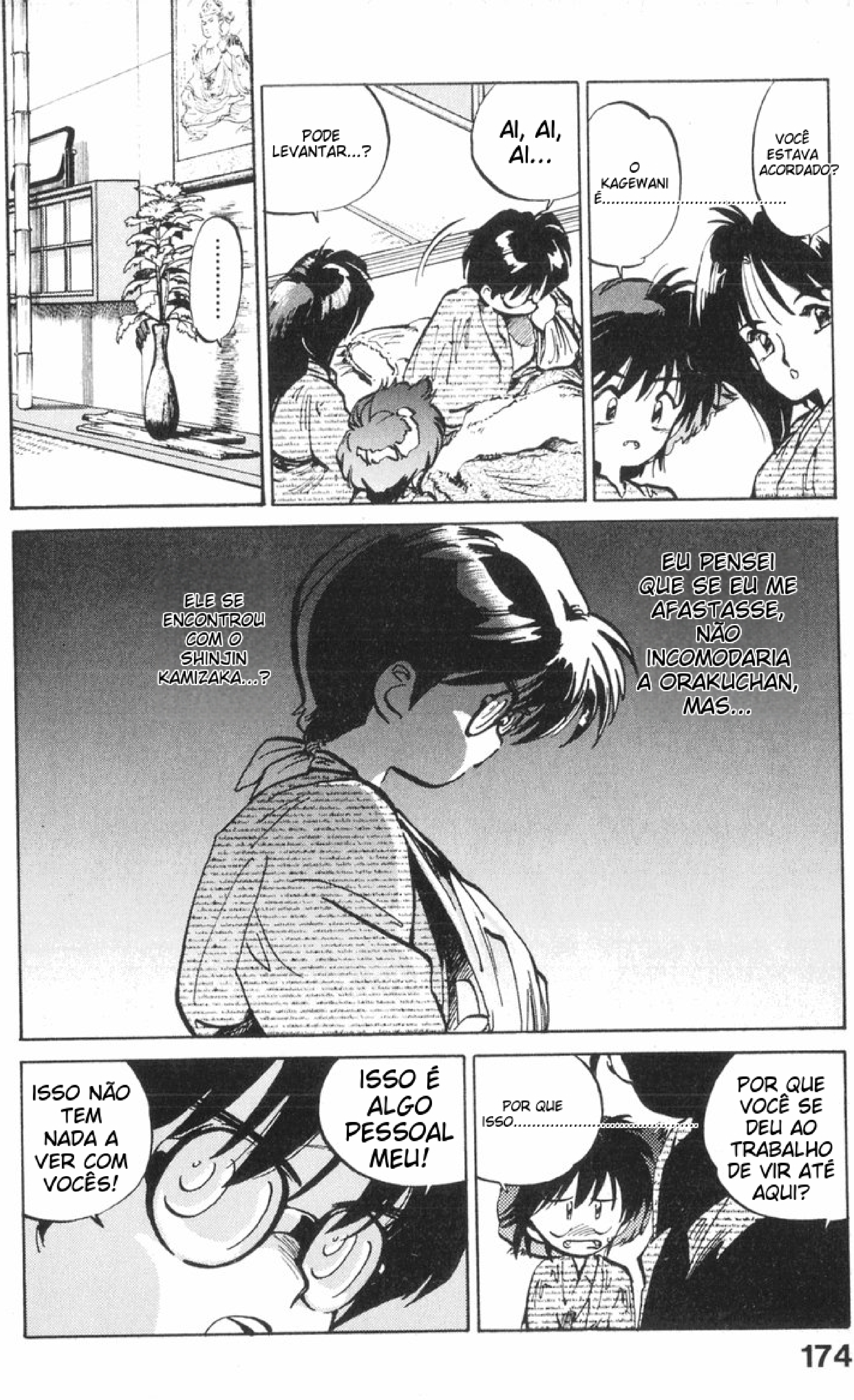

mangatranslator.ai gemini-flash-2.0

mangatranslator.ai gemini-flash-2.0

mangatranslator.ai gemini-flash-2.0

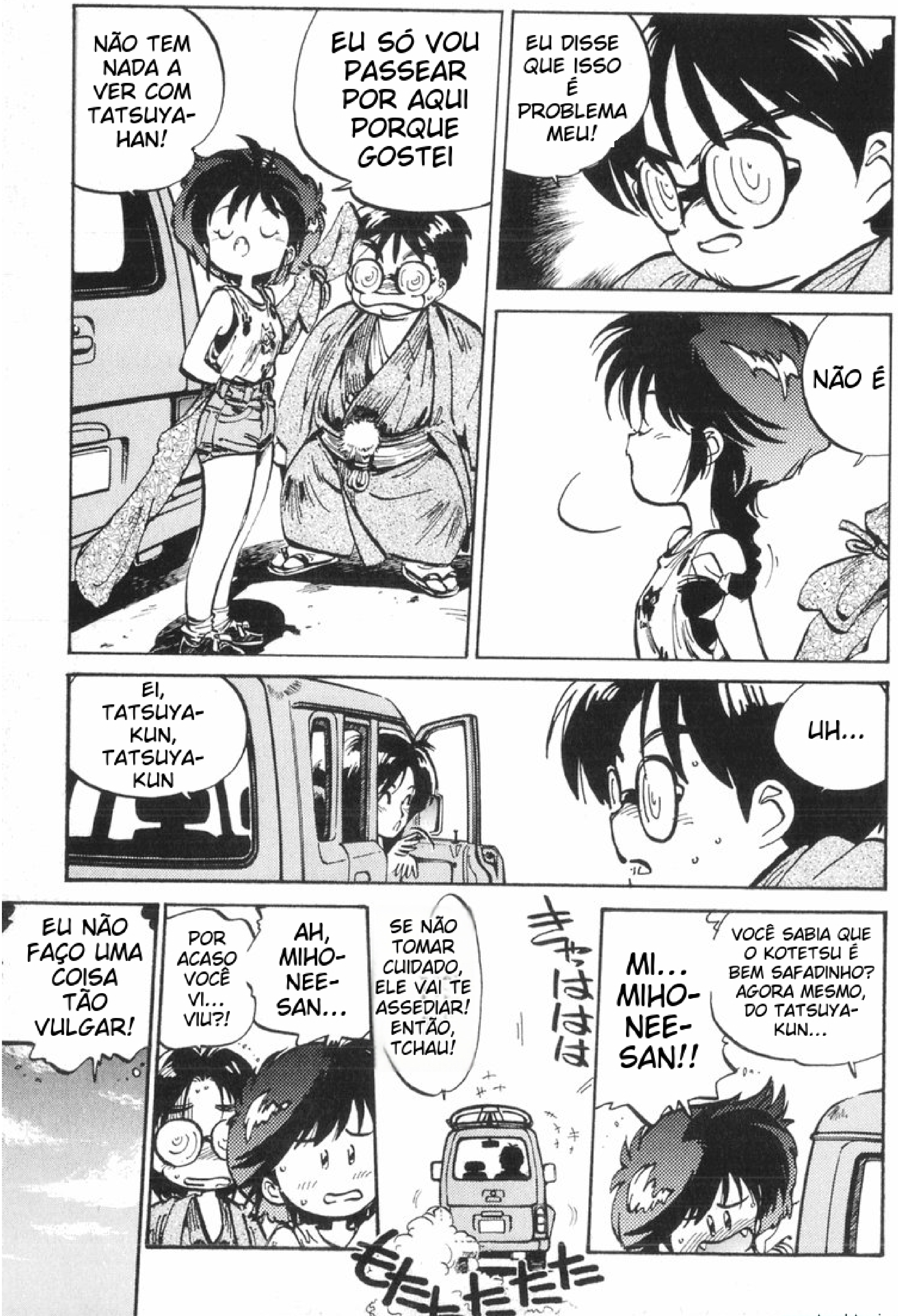

mangatranslator.ai gemini-flash-2.0

......
ONDE VOCÊ PENSA QUE ESTÁ INDO?!
NÃO DIGA COISAS TÃO HORRÍVEIS! EU SÓ ESTOU PASSEANDO PELA CIDADE DO CASTELO DE GUJO.
EU ACHO QUE SE EU FOSSE MORAR EM ALGUM LUGAR, PREFERIA UM LUGAR TRANQUILO COMO ESTE DO QUE UM LUGAR CHEIO DE LIXO COMO TÓQUIO.
AGORA NÃO É ALTA TEMPORADA, MAS DURANTE O FESTIVAL, MUITOS TURISTAS VÊM PARA CÁ.

mangatranslator.ai | gemini-flash-2.0

mangatranslator.ai gemini-flash-2.0

POR QUE NÃO SAI DAÍ E VEM AQUI?
QUE IDIOTA! SE O KOTETSU ESTIVESSE AQUI, ELE TERIA UMA CHANCE...
ほんにあのつぶれまんどこ行ったんやろ?
!
TATSUYA-HAN...!

mangatranslator.ai gemini-flash-2.0

mangatranslator.ai gemini-flash-2.0

mangatranslator.ai gemini-flash-2.0

mangatranslator.ai gemini-flash-2.0

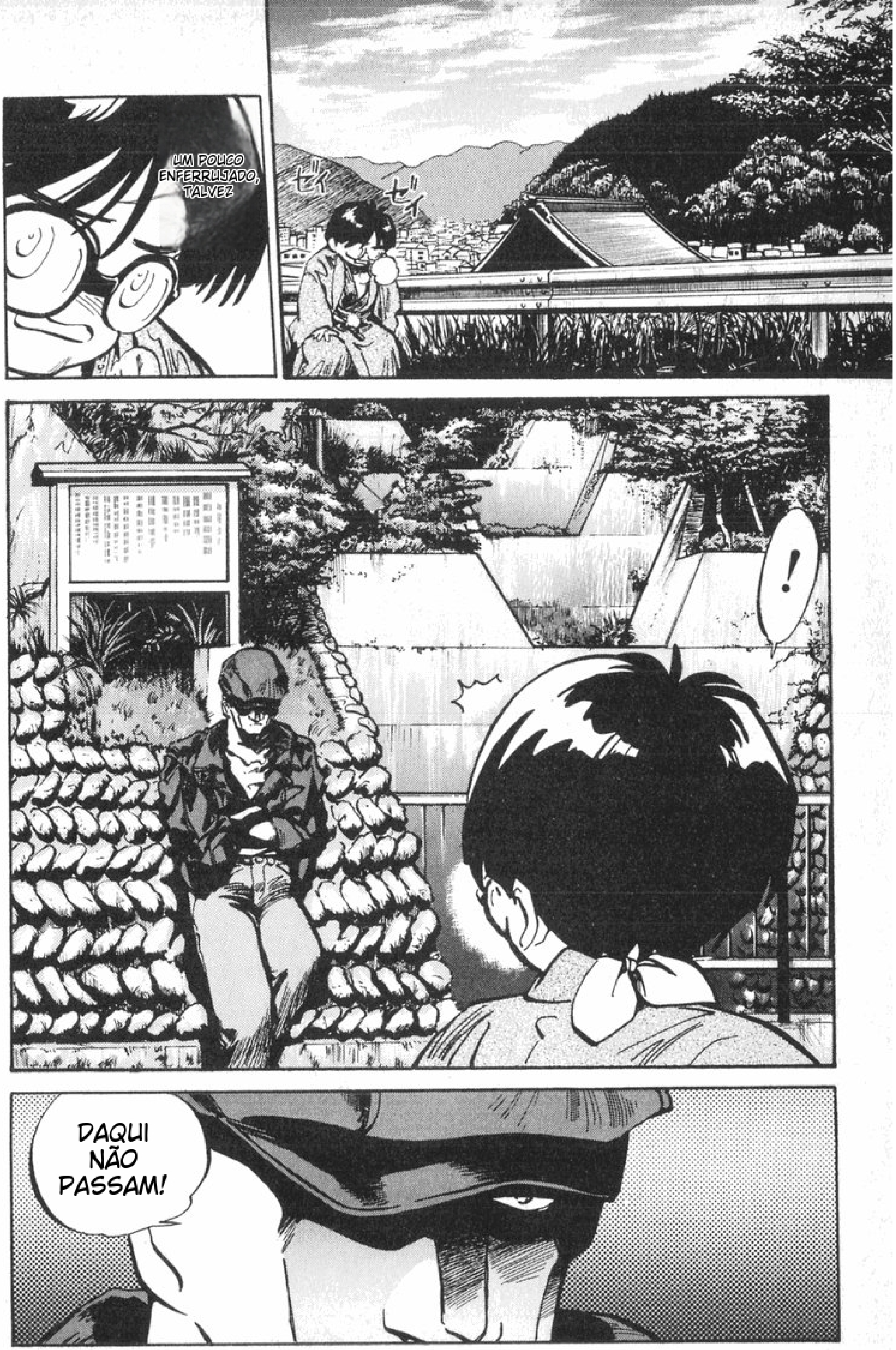

mangatranslator.ai gemini-flash-2.0

EPISÓDIO 12 / CORRENDO ATRÁS DE TATSUYA

mangatranslator.ai gemini-flash-2.0

おわびのページ

VIROU UMA GRANDE CONFUSÃO, MUITO OBRIGADO! ■ SOBRE A PESQUISA DO KOTE-CHAN! EU ESCREVI QUE IA COLETAR RESPOSTAS E DAR UM 'BRINDE' PARA OS PRIMEIROS 100 PARTICIPANTES, MAS AINDA NÃO CONSEGUI FAZER ISSO? EU PENSAVA QUE ATÉ O WINTER COMIKET CONSEGUIRIA... MAS PARECE QUE NÃO VAI ROLAR. NO ENTANTO, NÃO IMPORTA O QUÃO ATRASADO, EU REALMENTE PRETENDO LANÇAR ISSO, ENTÃO AGUARDEM, OK?

TALVEZ HAJA PESSOAS QUE ESTÃO OUVINDO ISSO PELA PRIMEIRA VEZ... .... É POR ISSO QUE ESTOU PENSANDO NESSAS COISAS." 3- HÃ? OUTRO DIA EU SONHEI QUE A REVISTA DE AÇÃO HIP SE TORNAVA UM PESADELO E ACORDEI COM UM SUSTO... QUE SONHO AZARADO... SE EU CONSEGUIR DORMIR DE NOVO, ESPERO SONHAR COM O MUKAI-KUN. "ELEFANTE", PENSEI QUE SÓ PODERIA FALAR DISSO! MAS NÃO TENHO TEMPO PARA DESENHAR, ENTÃO, DE ALGUMA FORMA, ESTOU TENTANDO ME VIRAR... (O MUKAI-KUN TAMBÉM GOSTA BASTANTE DESSE PERSONAGEM!) É... ■ ULTIMAMENTE TENHO PENSADO QUE QUANDO A MOTIVAÇÃO MUDA, É COMPLICADO, NÉ~

POR QUE EU DEVERIA DESENHAR... O ITO-SAN ESTÁ ESPERANDO... QUE CHATO, NÉ?

mangatranslator.ai gemini-flash-2.0

WANI MAGAZINE COMICS 218

GRANDES AVENTURAS DE KOTETSU② ■ AUTOR--MEE ■ PUBLICADOR--MASAHIRO HIRATA ■ EDITORA--WANI MAGAZINE CO., LTD. ISBN4-89829-118-X ■ IMPRESSÃO--TOPPAN PRINTING CO., LTD.MEE 1992 O PREÇO ESTÁ INDICADO NA CAPA. TROCAS POR PÁGINAS FALTANDO OU EM DESORDEM SERÃO REALIZADAS. TÓQUIO, SHINJUKU, SHINJUKU 1-3-8 (CEP 160)☎03(3357)2911

mangatranslator.ai gemini-flash-2.0

mangatranslator.ai gemini-flash-2.0

TOTALMENTE SATISFEITO COM O FEITIÇO DE KI!
燃える
By MEE
UMA GRANDE OBRA-PRIMA DE AÇÃO E MATANÇA, COM O HOMEM DE FERRO EM AÇÃO PRAZEROSA E AS ARTIMANHAS FEMININAS DE MIHO, AI E YUMI EM TURBULÊNCIA! DERROTE O INIMIGO NIGGER! JOHN KAJIBA!!
mangatranslator.ai gemini-flash-2.0

WANI MAGAZINE COMICS

mangatranslator.ai gemini-flash-2.0